



# ESTADÍSTICAS REGIONALES 2019

TOTAL AFILIADAS  
**4176 IGLESIAS**



## REGIONES CON MAYOR NÚMERO DE IGLESIAS

(Regiones Eclesiásticas con más de 85 Iglesias Afiliadas)

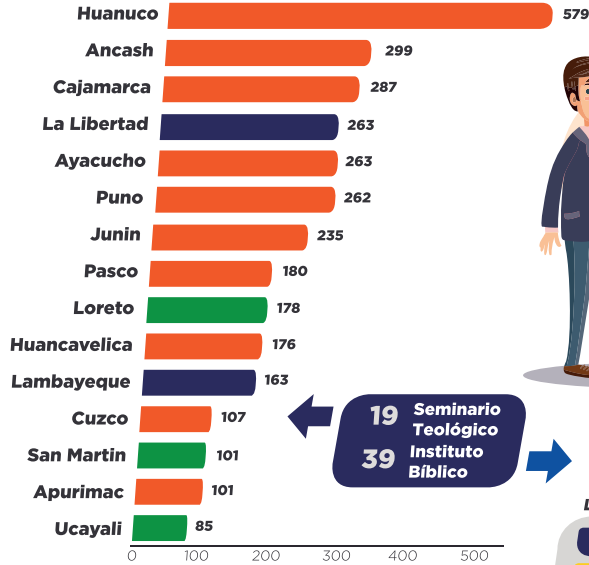

19 Seminario Teológico  
39 Instituto Bíblico

### LEYENDA

- Costa Provincias
- Lima y Callao
- Sierra
- Selva



## REGIONES CON MENOR NÚMERO DE IGLESIAS

(Regiones Eclesiásticas con menos de 85 Iglesias Afiliadas)

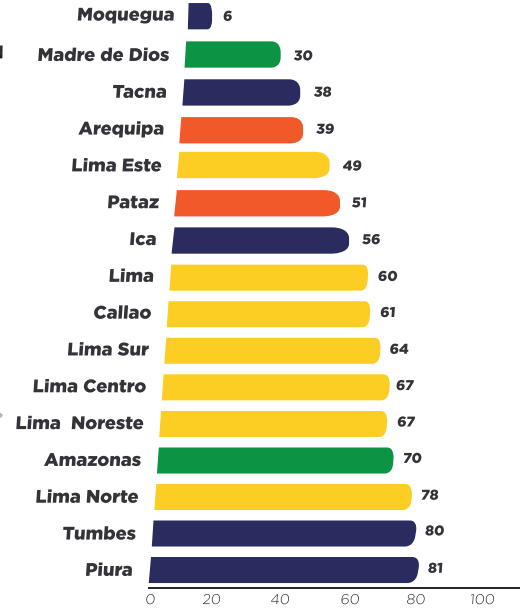

El 53% de las iglesias se encuentran en 7 regiones: Huánuco, Ayacucho, Ancash, Cajamarca, Puno, La Libertad y Junín. Solo el 9% de las Iglesias se encuentran en Lima Metropolitana y Callao

Solo el 11% de las iglesias se encuentra en 10 regiones: Moquegua, Tacna, Madre de Dios, Arequipa, Lima Este, Pataz, Ica, Lima Provincias, Callao y Lima Sur.

# TOTAL ACREDITADOS

## 6140 MINISTROS

### REGIONES CON MAYOR NÚMERO DE MINISTROS

(Regiones Eclesiásticas con más de 150 Ministros Afiliados)

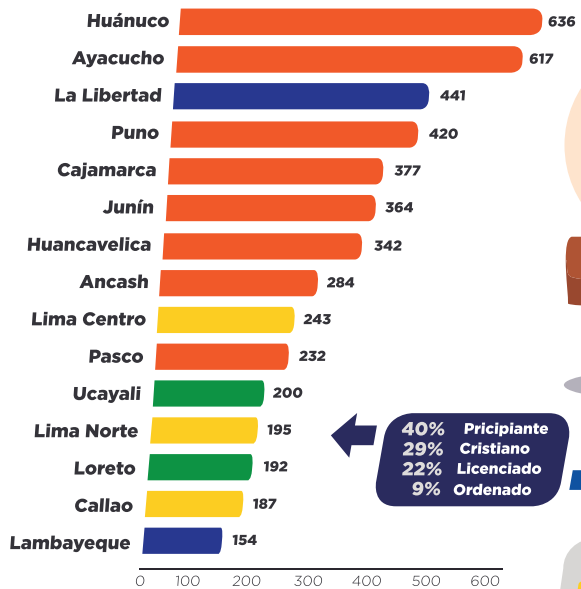

### REGIONES CON MENOR NÚMERO DE MINISTROS

(Regiones Eclesiásticas con menos de 150 Ministros Afiliados)

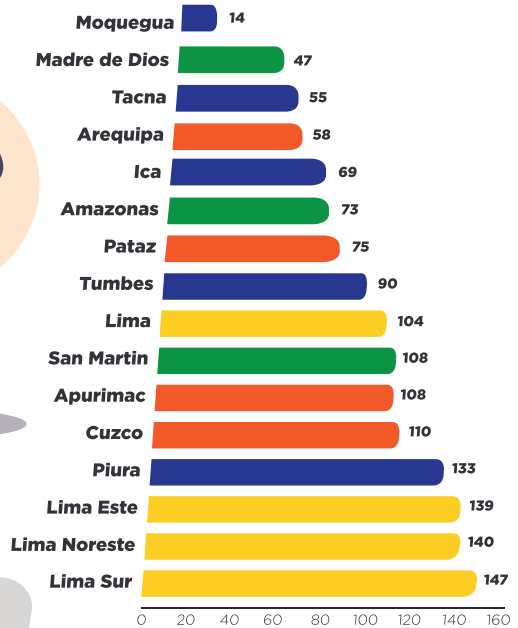

40% Pricipiante  
29% Cristiano  
22% Licenciado  
9% Ordenado

**LEYENDA**

- Costa Provincias
- Lima y Callao
- Sierra
- Selva

El 50% de los Ministros se encuentran en 7 regiones: Huánuco, Ayacucho, La Libertad, Puno, Junín, Cajamarca y Huancavelica. Solo el 17% de los Ministros se encuentran en Lima Metropolitana y Callao

El 9% de los Ministros se encuentra en 9 regiones: Moquegua, Madre de Dios, Tacna, Arequipa, Ica, Amazonas, Pataz, Tumbes y Lima Provincias.

(\*) Región Geográfica Predominante